

PROSEDUR PENGISIAN KRS ONLINE UNTUK MATA KULIAH (SUBJECT) PAKET

- 1 Pembayaran uang kuliah melalui **Bank Rakyat Indonesia (BRI)**
- 2 Log on di **www.lspr.edu**
lalu klik "**KRS Online**"
- 3 Masukkan **NIM**
lalu klik "**REGISTER**"
- 4 Kemudian akan muncul halaman yang berisi Personal Info, Accounting Info & Registration Info.
lalu klik "**REGULAR REGISTRATION**"
- 5 Selanjutnya akan muncul tampilan Daftar Subject yang akan diambil di semester tersebut.
- 6 Bila mengambil mata kuliah paket langsung klik "**SAVE**"
- 7 Selanjutnya klik "**FINISH & VIEW STUDY PLAN**"
- 8 Kemudian klik "**FINISH**" untuk melihat preview KRS (Study Plan) anda.
- 9 Terakhir, akan muncul pilihan untuk mencetak KRS (Study Plan). Abaikan pilihan ini karena KRS (Study Plan) yang sah hanya boleh dicetak oleh Departemen Akademik STIKOM LSPR - Jakarta.

NOTES :

1. KRS ini adalah bukti aktif mahasiswa di semester yang sedang berjalan.
2. KRS ini HARUS disimpan selama mahasiswa bersangkutan masih aktif terdaftar di STIKOM The London School of Public Relations - Jakarta.
3. KRS ini berlaku juga sebagai Kartu Ujian (Exam Pass) untuk Mid term & Final.

KRS ini harus dibawa selama ujian berlangsung untuk kemudian akan ditanda tangani oleh pengawas ujian sebagai bukti ikut ujian.
4. KRS ini tidak boleh dipinjamkan, dialihkan atau diduplikasikan.
5. Jika KRS ini sampai hilang, mahasiswa bersangkutan akan dikenakan sanksi & denda sesuai dengan aturan yang berlaku di STIKOM The London School of Public Relations - Jakarta.



Masukkan NIM mahasiswa dan klik Register.

Kemudian akan muncul Informasi tentang mahasiswa tersebut, Status Pembayaran dan Masa berlaku proses Registrasi KRS.

Jika *Status Pembayaran* tidak ditemukan atau belum melakukan pembayaran maka akan muncul peringatan sebagai berikut :

Person Information
 Person Username : 200900002
 Name : Testing User 2
 Class Name : 12-28A
 Department : First Year
 Department Group : Communication Study
 Status Student : Student Transfer

Accounting Information
 Semester : not found
 Payment Status : not found

Registration Information
 Registration Status : Active
 Date of Package Registration : Start : 20 Jan 2009
 Date of Non-Package Registration : Start : 22 Aug 2008
 Current Registration : not found

**Your registration payment or semester information is not found.
 Please contact Accounting Departement**

Informasi yang akan muncul bila data pembayaran tidak ditemukan

Person Information
 Person Username : 200900001
 Name : Testing User 1
 Class Name : 12-27A
 Department : First Year
 Department Group : Communication Study
 Status Student : Regular Student

Accounting Information
 Semester : Semester 1
 Payment Status : Unpaid

Registration Information
 Registration Status : Active
 Date of Package Registration : Start : 20 Jan 2009
 Date of Non-Package Registration : Start : 22 Aug 2008
 Current Registration : Regular Registration

**Your payment status is unpaid.
 Please complete your registration payment and contact Accounting Departement**

Informasi yang akan muncul bila pembayaran belum diselesaikan.

Jika mahasiswa tersebut telah melakukan pembayaran, maka tombol **Regular Registration** akan muncul (ada dibagian bawah layar) untuk melakukan registrasi “Mata kuliah Paket”.



Selanjutnya klik tombol **Regular Registration**.

Kemudian akan muncul *Daftar Mata Kuliah (Subjects)* yang dapat diambil pada semester berjalan.

- ✓ Beri tanda "check" pada *Mata Kuliah (Subjects)* yang ingin diambil !!

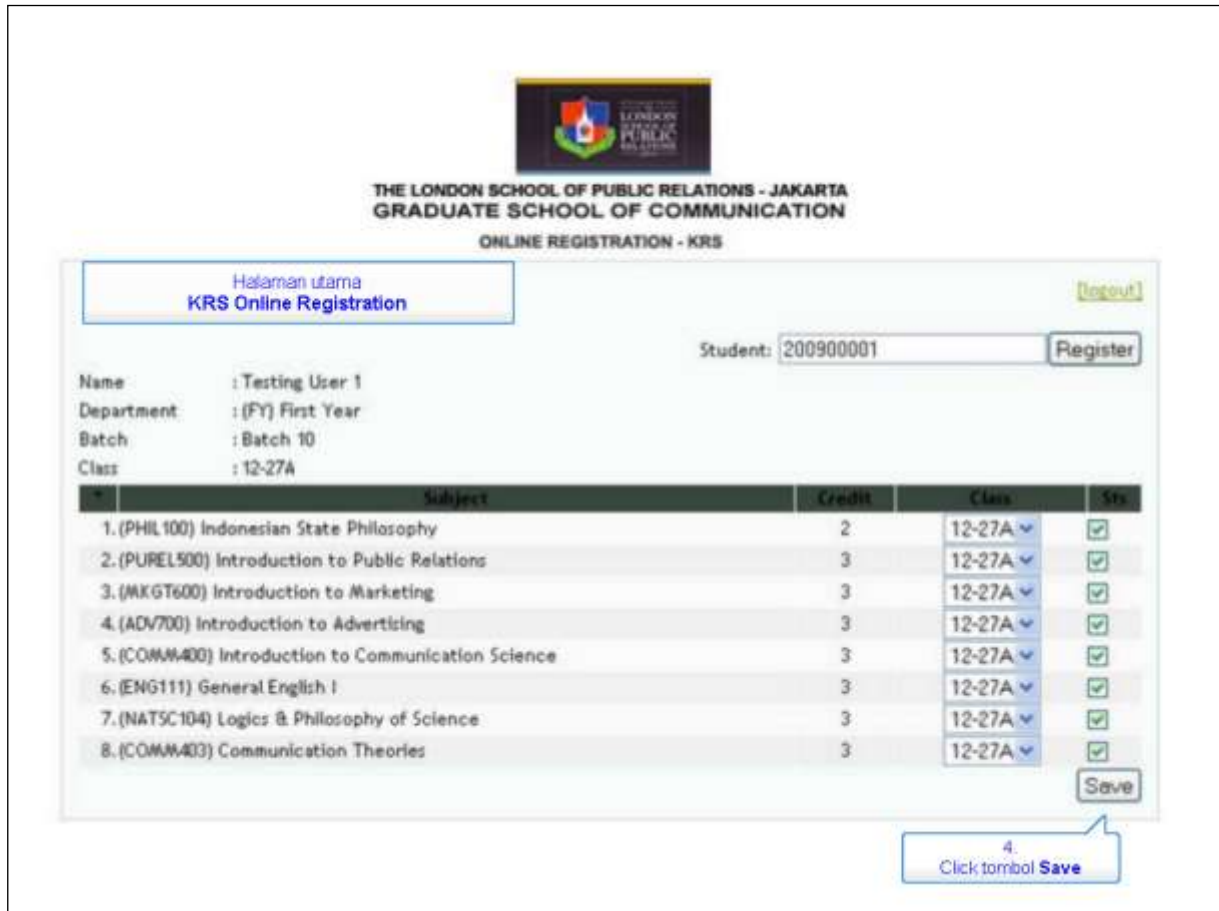

Halaman utama
KRS Online Registration

Logout

Student: 200900001 Register

Name : Testing User 1
Department : (FY) First Year
Batch : Batch 10
Class : 12-27A

Subject	Credit	Class	Sta
1. (PHIL100) Indonesian State Philosophy	2	12-27A	<input checked="" type="checkbox"/>
2. (PUREL500) Introduction to Public Relations	3	12-27A	<input checked="" type="checkbox"/>
3. (MKTG600) Introduction to Marketing	3	12-27A	<input checked="" type="checkbox"/>
4. (ADV700) Introduction to Advertising	3	12-27A	<input checked="" type="checkbox"/>
5. (COMM400) Introduction to Communication Science	3	12-27A	<input checked="" type="checkbox"/>
6. (ENG111) General English I	3	12-27A	<input checked="" type="checkbox"/>
7. (NATSC104) Logics & Philosophy of Science	3	12-27A	<input checked="" type="checkbox"/>
8. (COMM403) Communication Theories	3	12-27A	<input checked="" type="checkbox"/>

Save

4.
Click tombol Save

Kemudian klik tombol **Save** untuk menyimpan *Mata Kuliah (Subjects)* yang telah dipilih.

Selanjutnya klik tombol **Finish & View Study Plan** untuk mengakhiri proses registrasi dan melihat Study Plan (KRS).

THE LONDON SCHOOL OF PUBLIC RELATIONS - JAKARTA
GRADUATE SCHOOL OF COMMUNICATION
ONLINE REGISTRATION - KRS

[Logout](#)

Student:

Name : Testing User 2
Department : (FY) First Year
Batch : Batch 10
Class : 12-28A

*	Subject	Class Name	Credit
1.	(MGMT200) Basic Management & Accounting	MC11-2B	2
2.	(QM115) Introduction to Statistic	MC11-9B	2
3.	(COMM416) Photographic Communication	MC11-10B	3

Please select subject and click 'Select Class' button.

Department name :

Subject Name :

5
Click tombol **Finish & View**

PERHATIAN:

Tombol **Back to Main** HANYA akan digunakan untuk kembali ke halaman informasi mahasiswa dan melakukan registrasi Cross Enrollment di kemudian hari.

Setelah melakukan registrasi, Mahasiswa akan di tunjukkan *Daftar Mata Kuliah (Subjects)* yang telah diambil.

**THE LONDON SCHOOL OF PUBLIC RELATIONS - JAKARTA
GRADUATE SCHOOL OF COMMUNICATION
ONLINE REGISTRATION - KRS**

[Logout]

Student:

Name : Raisa Pubri Purwantova
 Department : (JMC) Mass Communication
 Batch : Batch 7
 Class : MC9-BB

No	Subject	Class Name	Credit
1.	(QM117) Methodology Of Communication Research	MC9-BB	3
2.	(COMM409) Indonesian Communication System	MC9-BB	3
3.	(COMM417) Media Management	MC9-BB	3
4.	(COMM422) Seminar In Communication	MC9-BB	3
5.	(COMM431) Internship In Communication Studies	MC9-BB	3
6.	(COMM411) Ethics & Communication Philosophy	MC9-BB	3
7.	(COMSC301) Desktop Publishing	MKT11-6C	2
8.	(COMM421) Organizational Communication	MC10-13B	3

5. [Click tombol Finish](#)

Kemudian klik tombol **Finish** untuk kemudian melihat preview cetakan KRS.

Sekolah Tinggi Ilmu Komunikasi The London School of Public Relations - Jakarta		Code	Subject	Credit	Class	Mid Test	Final Test
NIK	: 2008120600	MGT201	Business Administration	3	12-22A		
Name	: Teuku Hainul Rijal	ADV201	Advertising Media Planning	3	12-22A		
Department	: (FY) First Year	MKT601	International Marketing	3	12-22A		
Class	: 12-22A	PURE101	The Role of Public Relations	3	12-22A		
Year	: even / 2008 - 2009	PWL101	National Heritage	2	12-22A		
		COMM402	Introduction to Mass Communication	3	12-22A		
		ENG112	General English II	3	12-22A		
		COMSC300	Computer Workshop	3	12-22A		
Total Credits:				29			

Jakarta, 17 Feb 2009
DEPUTY DIRECTOR II

Andra Ikhana, M.Si.

Kemudian akan muncul kotak dialog Print secara otomatis.
Selanjutnya klik tombol **Print** untuk mencetak KRS anda.

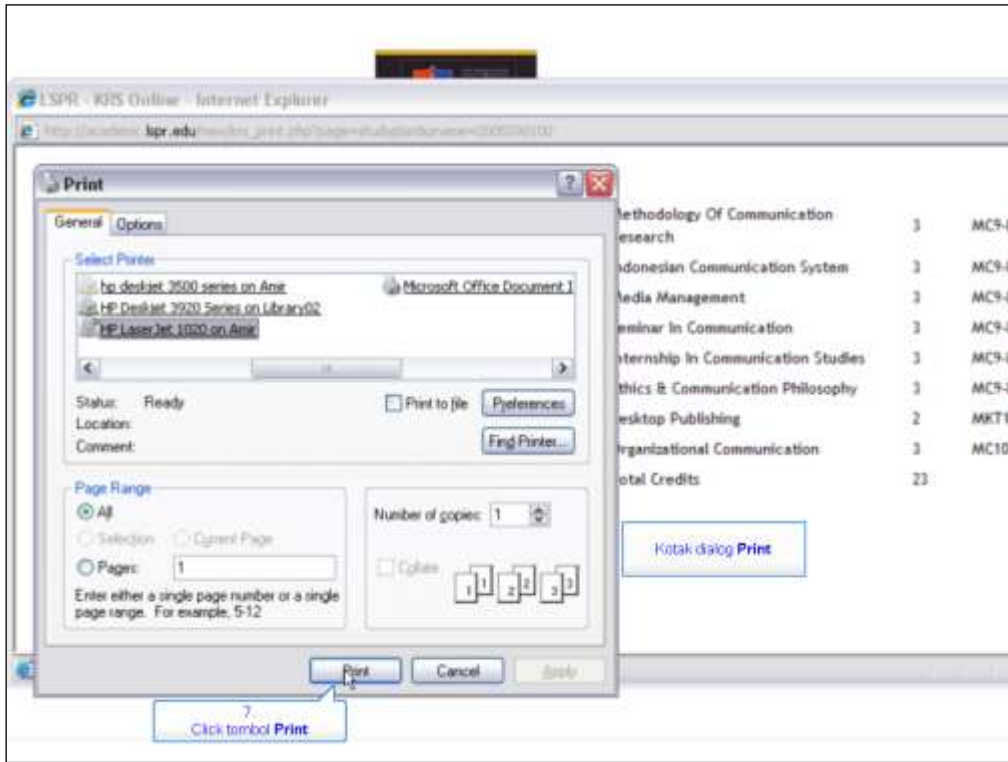

Sebagai langkah terakhir, tutuplah tampilan preview KRS anda sebelum meninggalkan ruangan.

Setelah tampilan preview KRS sudah tertutup akan muncul pemberitahuan bahwa pengisian KRS anda sudah selesai & anda boleh meninggalkan ruangan.



Hasil Print Out KRS

Sekolah Tinggi Ilmu Komunikasi The London School of Public Relations - Jakarta		Code	Subject	Credit	Class	Mid Test	Final Test
NIM	: 2008120800	MGMT201	Business Administration	3	12-22A		
Name	: Teuku Khairul Rijal	ADV701	Advertising Media Planning	3	12-22A		
Department	: (FY) First Year	MKGT601	International Marketing	3	12-22A		
Class	: 12-22A	PUREL501	The Role of Public Relations	3	12-22A		
Year	: even / 2008 - 2009	PHIL101	National Heroism	2	12-22A		
		COMM402	Introduction to Mass Communications	3	12-22A		
		ENG112	General English II	3	12-22A		
		COMSC300	Computer Workshop	3	12-22A		
Total Credits				23			

Jakarta, 17 Feb 2009
DEPUTY DIRECTOR II

Andre Ikhsano, M.Si.

PENTING:

1. KRS ini adalah bukti aktif mahasiswa di semester yang sedang berjalan.
2. KRS ini **HARUS** disimpan selama mahasiswa bersangkutan masih aktif terdaftar di STIKOM The London School of Public Relations - Jakarta.
3. KRS ini berlaku juga sebagai Kartu Ujian (Exam Pass) untuk Mid term & Final.
KRS ini harus dibawa selama ujian berlangsung untuk kemudian akan ditanda tangani oleh pengawas ujian sebagai bukti ikut ujian.
4. KRS ini tidak boleh dipinjamkan, dialihkan atau diduplikasikan.
5. Jika KRS ini sampai hilang, mahasiswa bersangkutan akan dikenakan sanksi & denda sesuai dengan aturan yang berlaku di STIKOM The London School of Public Relations - Jakarta.